

**Registrering af** kundeinformasjon for **sluttbruker** på [www.avara.no](http://www.avara.no)

Når du har monteret din Avara alarm, og ønsker at registrere det på [www.avara.no](http://www.avara.no) og etablere et abonnement, følg denne beskrivelse. Du aktiverer også dit modem her.

*Hvis din alarm er blevet installeret af en forhandler, og forhandleren har indtastet dig som kunde med ditt eget brugernavn, skal du starte direkte på punkt **1a**.*

1. Angiv [www.avara.no](http://www.avara.no) og tryk på knappen **Registrer** i øverste højre hjørne af skærmen for at registrere dig som kunde:

**Beta-versjon**

(Sprogfejl kan forekomme)

Avara kundeportal

Navn  
Fullt navn

Epost  
bengt@avara.no

Passord  
.....

Bekreft passord

Opprett ny bruker

Hjem Login Registrer

Udfyld alle felterne, og noter adgangskoden på et sikkert sted. *Gå til afsnit 3 nedenfor.*

- a. Hvis din forhandler allerede har registreret dig som bruger, skal du selv hente en adgangskode for at logge ind på din egen "Min Side". Angiv [www.avara.no](http://www.avara.no), og vælg knappen **Min side** i det yderste højre hjørne af billedet.

- i. Klik på **Glemt adgangskode?** på billedet nedenfor

Avara kundeportal

Epost

Passord

Husk meg

Logg inn

Glemt Passord?

ii. Du vil nu se dette billede:



iii. Angiv det brukernavn (e-mailadresse), som sælgeren brukte til at registrere sig som bruger. Du vil nu blive sendt en e-mail med instruksjon om hvordan du lager din egen adgangskode - følg instruksjonerne i e-mailen for at vælge en ny adgangskode.

2. Når du har valgt en ny adgangskode, vender du tilbake til vinduet vist ovenfor i afsnit 1a, i
  - a. Log ind med dit brukernavn og din adgangskode.
  - b. Hvis du ser billedet som vist nedenfor i afsnit 3, skal du fortsætte fra afsnit 3 (afhængigt af om modemmet er registreret eller ej).
  - c. Hvis du nu ser et billede som vist nedenfor i afsnit 7, skal du springe afsnittene 3-6 over og fortsætte fra afsnit 7.
3. Du vil nu se et nyt billede til at registrere detaljer om din autocamper eller campingvogn:



4. Vælg "Tilføj nyt køretøj" (Legg til nytt kjøretøy)
5. Du vil nu se denne afbildning for at registrere modemmet:

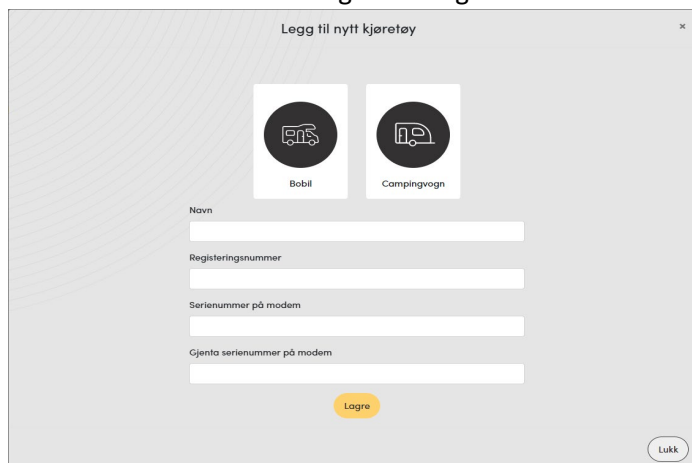

6. Tryk på symbolet **Autocamper** eller **Campingvogn** for at registrere køretøystypen
  - a. Angiv opplysninger om de åpne felter. **NB** – Angiv den mest komplette beskrivelse af din autocamper/campingvogn i marken for "Navn", f.eks. *Karman Davis 590, Mod 2022*
  - b. Når du har utfylt alle felter, skal du trykke på "Lagre/opdater". Dataene vil nu blive sendt til Avaras portal, og der vil blive opprettet et kjøretøy, der er knyttet til din konto.
  
7. Du vil nu se et nytt bilde, der ser sådan ud (se bort fra bilnavne osv. – kun eksempel):



- a. Vælg menuen **Innstillinger** i øverste høyre hjørne af vinduet for at registrere opplysninger om alarmen:

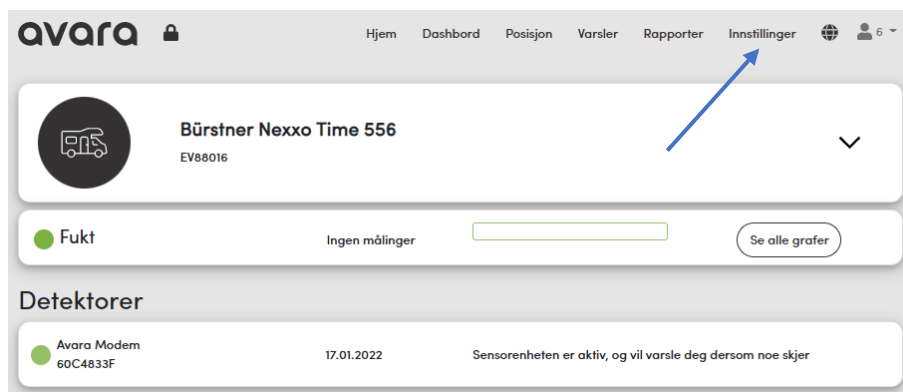

220117 Registrering av kundeforhold for sluttbruker DANSK.docx **DANSK**  
Du vil nu se et nyt billede, hvor du kan registrere yderligere oplysninger om din alarm, detektorer og notifikationsadresser.

**Kontooversikt**

Min konto   Nullstill passord   Abonnement   Enheter

Epost  
ola@nordmann.no

Navn  
Ola Nordmann

Telefonnummer  
90738400

Adresse  
Den danske vej 6  
Adresselinje 2  
0772   Oslo  
Norway

Varsler  
90738400  
ola@nordmann.no

Oppdater

Eierskifte   Brukerstøtte   Logg ut

**Kontooversikt**

Min konto   Nullstill passord   Abonnement   Enheter

**Aktivt**

Abonnement	Ukjent (0,-/mnd)
Neste trekk	01.03.2021 - Automatisk
Status	Automatisk abonnement
Betalingsmetode	Ukjent
Modem	Bürstner Nexxo Time 556 08-60C4833F

Oppdater betalingsinformasjon

avara

**8. Min konto:** her utfyller du grunnleggende opplysninger om dig som bruker. Vær ekstra omhyggelig med at utfylde dit mobilnummer og din e-mailadresse under "Varsler". Disse er modtagere af alarmer fra systemet.

Norge er valgt som standard land - vælg et af de andre lande ved at trykke på flagsymbolet foran mobilnummeret. **BEMÆRK** at der skal registreres et **mobilnummer** - ikke et fastnetnummer.

Tryk på **Oppdater** for at lagre/opdatere de oplysninger, du har indtastet.

**Nulstil adgangskode:** her kan du nulstille og vælge en ny adgangskode

**Abonnement:** her betaler du for dit abonnement og kan se abonnements udløbsdato. **NB** - denne funktion er ikke aktiveret endnu - du modtager din egen e-mail, når funktionen er aktiveret.

**Enheder:** Vælg dette for at redigere detaljerede oplysninger om din installation og detektorer.

### Kontooversikt

[Min konto](#)   [Nullstill passord](#)   [Abonnement](#)   **Enheter**

**Rudy Steen Johansen**

<b>Navn</b>	John Smith -
<b>Reg nr</b>	AA12345
<b>Type</b>	Camper
<b>Modem</b>	08-99999999
<b>Programvare</b>	1.0.0-849

Rediger informasjon

#### Enheter

Avara Mainunit	Avara Mainunit (136A)
Avara Modem	Avara Modem (0DB2348F)
Avara Moist	Avara Moist (136A)
Bak originalt kontrollpanel	Avara Moist (F397)
Batterikasse (Tidligere 41AD)	Avara Moist (C541)
Burglar Alarm	Burglar Alarm (8223)

Lagre

## 9. Anordninger:

Her ser du detaljer for din alarminstallation.

Du kan frit omdøbe de enkelte enheder, hvis du ønsker det.

Tryk på **Rediger informasjon** og velg den relevante alarmenhet. Indtast et nyt navn og velg Lagre / Opdater nederst på siden for at opdatere og Gem / Opdater dine nye opplysninger.

**Viktig** – hvis du har installert fugtsensorer i din autocamper eller campingvogn (**Avara Moist** eller **Avara Premium**), er det viktig, at du indtaster den nøjagtige placering af den enkelte fugtsensor her, hvis din forhandler ikke har gjort det. Du skulle have modtaget disse opplysninger fra din forhandler, da fugtsensorerne blev installert. Sådanne opplysninger er avgørende for, at du kan få god og relevant information om eventuel fugt, der opdages og varsles til dig.

**Dashboard** – kort beskrivelse af funktioner (se også Komplet brugervejledning på [www.avara.no](http://www.avara.no) for at få flere oplysninger)

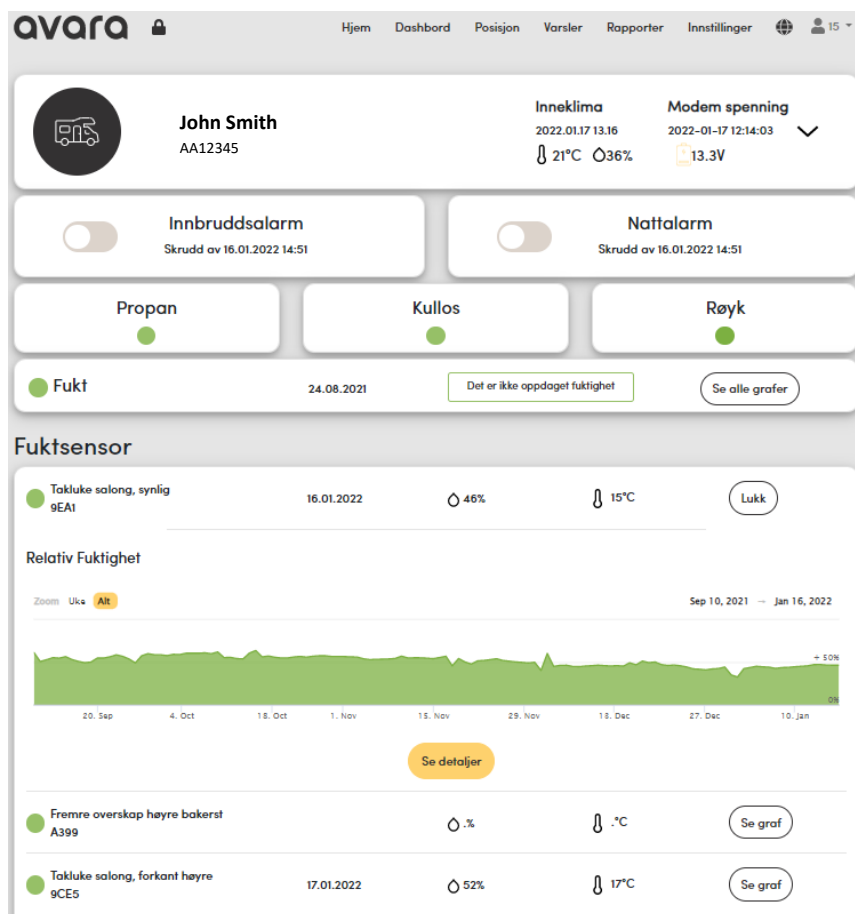

**Inneklima/Indeklima** – viser temperatur og fugtighet målt av hovedenheden.

**Modem spenning/Spænding til modem** – viser spænding inn på dit modem (er det samme som spændingen på bodelsbatteriet, hvis modemmet er tilsluttet direkte til dette batteri).

**Tyverialarm og Nattalarm** – her kan du tænde for alarmen og fra.

**Propan, Kullos og Røg** – et grønt lys indikerer, at de er aktive, og at der ikke går alarm. Rød farve antyder, at alarmen går i gang.

**Fukt/Fugt** (gælder hvis du har Avara Moist eller Avara Premium) - viser total fugt status (alle sensorer).

**Fugtighedssensor** – viser detaljer for hver enkelt fugt sensor; relativ fugtighed og temperatur.

Se hele brugervejledningen på [www.avara.no](http://www.avara.no) for at få flere oplysninger og altid opdaterede funktioner.